

aanpak van de
gevel en de
dakconstructie
van de woning
aan de Dierijlstraat,
Toermalijnstraat,
Salthierstraat,
Carnedolstraat en
Robijnstraat te Leiden.

interieur aluminium kozijnen

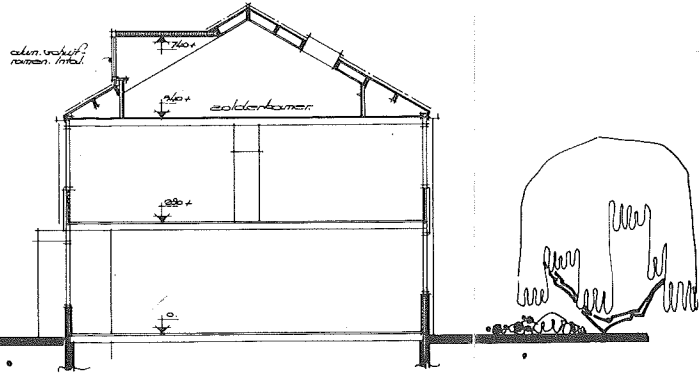
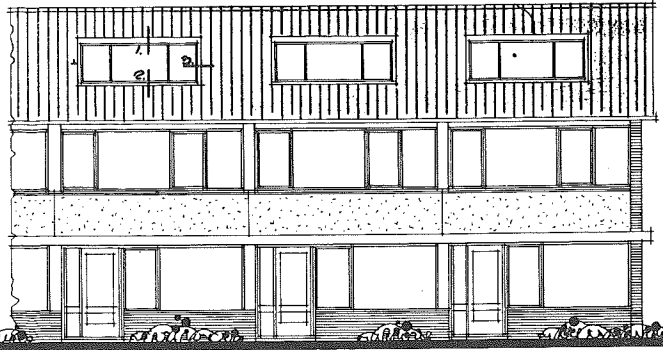

voorgevel.
nieuwe toestand.

doorsnede
nieuwe toestand.

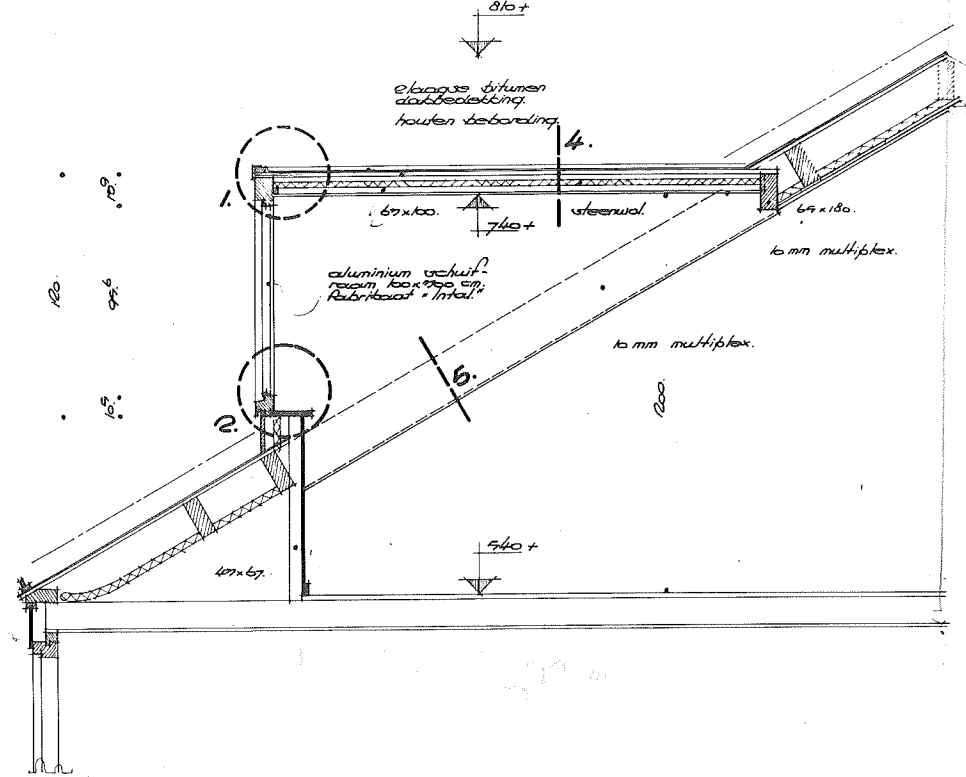

doorsnede over dakruipel,

voor de details 1' en 5.
zie blad 456-32.

zie voor de situatie blad 456-1.

plan voor het aanbrengen van dakbedekking aan de voorgevels van de woningen aan de Dierijlstraat, Toermalijnstraat, Salthierstraat, Carnedolstraat en Robijnstraat te Leiden.

bestaande en nieuwe toestand.

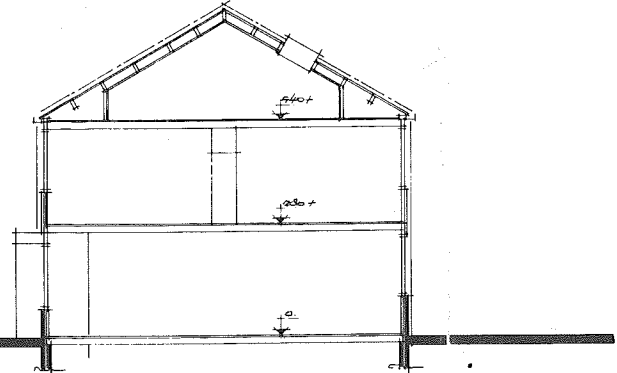
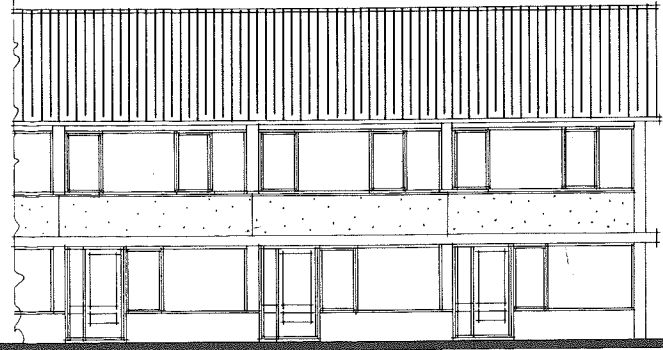

voorgevel.
bestaande toestand.

doorsnede.
bestaande toestand.